



Alcaldía de  
**PEREIRA**

# Informe de Empalme

Secretaría de Cultura



# Recurso humano

CONCEPTO	TOTAL # DE CARGOS DE PLANTA	# CARGOS PROVISTOS	# CARGOS VACANTES
<b>Cargos de Libre NOMBRAMIENTO Y REMOCION:</b>			
A la fecha de inicio	6	6	6
01 DE ENERO 2020			
A la Fecha de retiro	6	6	6
31 DE DICIEMBRE 2023			
Variación porcentual	0%	0%	0%
<b>Cargos de Planta: CARRERA ADMINISTRATIVA Y TRABAJADORES OFICIALES</b>			
A la fecha de inicio	77	77	1
A la Fecha de retiro	0	0	0
Variación porcentual	0%	0%	0%
<b>CARGOS EN PROVISIONALIDAD</b>			
	2	2	0



# Organigrama

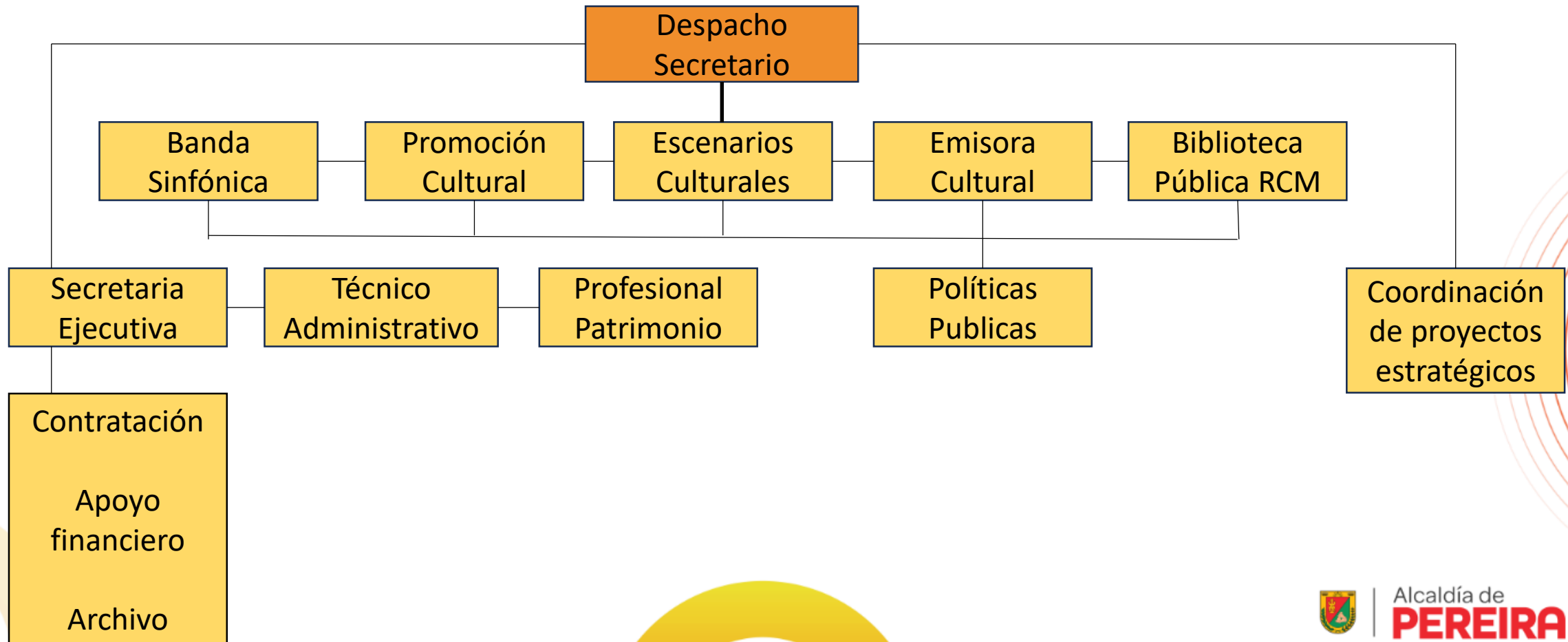

# Recurso Financiero

2020	2021	2022	2023
<b>CONTRATACION DIRECTA</b>	CONTRATACION DIRECTA	CONTRATACION DIRECTA	CONTRATACION DIRECTA
<b>319</b>	384	449	215
<b>MINIMA CUANTIA</b>	MINIMA CUANTIA	MINIMA CUANTIA	MINIMA CUANTIA
<b>7</b>	10	10	1
<b>SELECCIÓN ABREVIADA</b>	SELECCIÓN ABREVIADA	SELECCIÓN ABREVIADA	SELECCIÓN ABREVIADA
<b>0</b>	4	3	0



# Recurso Tecnológico

Software Emisora Cultural de Pereira	Equipos de cómputo
ADAS NET – Software para el trabajo de emisión al aire y producción en directo Se renueva anualmente	El 37% de los computadores de la Secretaría de Cultura Fueron renovados en marzo de 2023
Adobe Audición – Software para grabación, edición y producción de programas de radio Licencia vitalicia	Adicionalmente los computadores para educar deben renovarse el 100% Aprox 20



# Ejecución presupuestal

EJECUCION PRESUPUESTAL SECRETARIA DE CULTURA MUNICIPIO DE PEREIRA			
Año	Presupuesto Definitivo	Compromisos Acumulados	Porcentaje de Ejecución
2020	9.778.024.260,00	7.870.376.666,00	80,49
2021	11.243.730.097,00	10.800.569.021,00	96,06
2022	12.745.812.286,20	10.894.663.636,92	85,48
2023	15.060.932.440,48	14.623.670.565,78	97,10
2024	9.217.848.096		



# Procesos Judiciales

2020	2021	2022	2023
Delitos Sexuales	Delitos sexuales-continuidad proceso	Delitos Sexuales	Delitos Sexuales
1	1	0	0
Tutelas	Tutelas	Tutelas	Tutelas
4	0	1	3



# Proyectos

Nombre del proyecto	Valor	Objeto del proyecto	Presentado ante	Estado
Construcción y dotación de infraestructura cultural	\$6.637.747.727	Construcción, adecuación y dotación de un centro cultural que atienda la población de las comunas Cuba, San Joaquín, Perla del Otún, el Oso y Consotá	Banco de Proyectos Alcaldía de Pereira	Presentado
Restauración convento de Nuestra Señora Compañía de María	\$7.000.912.089	Mejorar el acceso de la población a espacios destinados a la formación, el disfrute, la práctica y la promoción de las artes y las culturas en el municipio de Pereira, mediante una intervención estructural y arquitectónica, que permita la conservación y preservación del antiguo Convento de nuestra señora compañía de María - la enseñanza como patrimonio arquitectónico, histórico y cultural de la ciudad.	COCREA	En evaluación



# Estado actual de las direcciones operativas

Dirección operativa	Estado
Escenarios Culturales	La infraestructura de los escenarios culturales se encuentra En deterioro y sin mantenimiento desde hace varios años
Promoción Cultural	Las escuelas de formación se encuentran en receso
Biblioteca RCM	Se encuentra abierta al público en el horario de 8 A.M. a 4 P.M. de lunes a viernes
Emisora Cultural RAC	Se encuentra operando con normalidad
Museo Lucy Tejada	Ya fue reaperturado, el horario que se tendrá por el mes de enero; de lunes a viernes de 8 A.M. a 12 P.M. y de 1 P.M. a 4 P.M.
Biblioteca San Joaquín	Se encuentra funcionando martes y jueves de 8 A.M. a 4 P.M.
Banda Sinfónica de Pereira	Todo el personal se encuentra en vacaciones colectivas





| Alcaldía de  
**PEREIRA**

**¡GRACIAS!**