

RENDICIÓN DE CUENTAS

VIGENCIA 2016



EDUCACIÓN





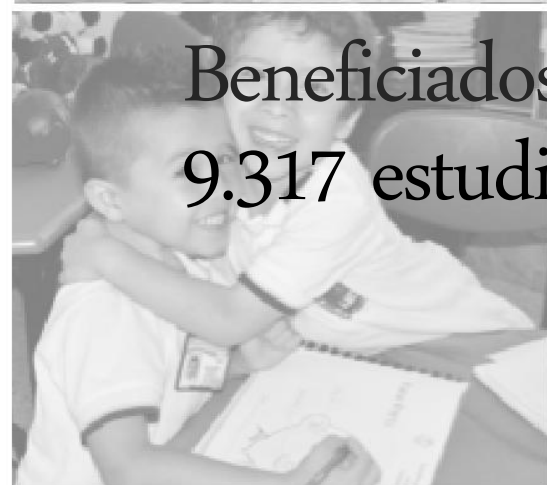



Becas pa' pepas

Inversión
\$ 253.000 Millones

Beneficiados

1.517 inscritos a la fecha





UNIVERSIDAD PARA CUBA

Universidad para Cuba

Inversión \$ 562 Millones

Se enfoca la educación hacia la ciencia, tecnología e Innovación, la creatividad y el emprendimiento.

Programas asociados a TICS y lo digital.

Técnica profesional en Programación de Software.

Técnica profesional en desarrollo de aplicaciones móviles.

Convenio con la CIAF.

En 2017 Alcaldía invertirá \$1.400 millones y

AMCO \$50 millones en Centro de Tecnologías Avanzadas Cuba.

Beneficiados: 104 estudiantes



COLEGIOS BILINGÜES



Colegios Bilingües

Avances

2 primeros colegios bilingües Hans Drews Arango

y Alfonso Jaramillo.

Para 2017

50% de las clases se
dictarán en inglés.



INFRAESTRUCTURA





Vía al Progreso

Inversión
\$ 66.000 Millones

Beneficiados
Toda la población pereirana



PROGRESO SOBRE RUEDAS

CONEXIÓN
POBLADO - EL DORADO

\$5.267.895.249

Vía al
progreso

PROGRESO SOBRE RUEDAS

INTERSECCIÓN
BAVARIA

\$3.374.094.396

Vía al
progreso

PROGRESO SOBRE RUEDAS

INTERSECCIÓN,
UTP CANAÁN

\$6.216.263.101

Vía al
progreso

Puente Calle 13

Inversión
\$ 10.000 Millones



Calle 18 Carrera 11

Inversión
\$ 226 Millones



Glorieta Cuba



Inversión
\$ 527 Millones

PROGRESO SOBRE RUEDAS

ANILLO
LONGITUDINAL

\$14.865.000.000

Vía al
progreso

**PEREIRA**
Capital del Eje



BIODIVERSIDAD URBANA

+ árboles
+ vida





Biodiversidad Urbana

Se han sembrado 6.800 árboles y se ha hecho mantenimiento a 500 más.

18 de las 19 comunas se han intervenido con siembras, solo falta por sembrar en Ferrocarril.



Mapa de georeferenciación de siembras:



<http://sigper.pereira.gov.co/visor/arboloadop/>



MANTENIMIENTO VIAL



Calle 17



Carrera 12



Avda. Ferrocarril



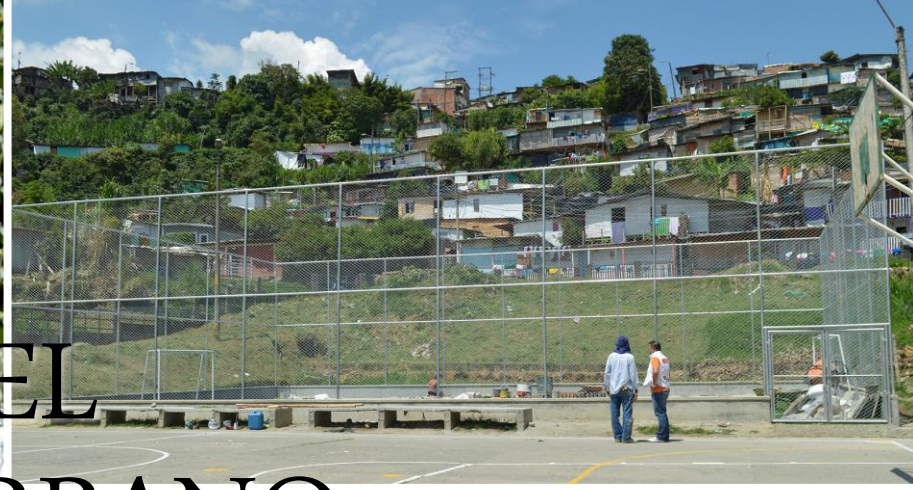

RECUPERACIÓN DEL EQUIPAMIENTO URBANO



110

Parques con sus juegos infantiles



94 Instituciones Educativas



CABLE AÉREO



Cable Aéreo

Se evaluaron 7 Alternativas de cable, considerando principalmente los siguientes aspectos:

- Demanda potencial de transporte.
- Sostenibilidad financiera.
- Costos de inversión.
- Viabilidad técnica.
- Mejoras en la Movilidad y urbanismo.
- Zonas de difícil acceso.
- Impacto Social y ambiental.

Cable Aéreo

Alternativas de rutas

1. Parque Industrial- Avenida 30 de Agosto
2. La misma de la primera pero sin llegar a la Gran Manzana – más al sur.
3. Villa Santana – UTP – Terminal de Transportes – Parque Olaya.
4. Villa Santana- UTP- Terminal de Transportes
5. Samaria- Villa del Prado- Gobernación
6. Villa Verde-Samaria- Villa del Prado-Gobernación
7. Samaria – El Jardín – Avenida 30 de Agosto

Cable Aéreo

Parque Industrial (1 y 2)

Villa Verde – Samaria (5, 6 y 7)

Tokio – Las Brisas (3 y 4)



ASEO PEREIRA



Estado de Actividad Financiera, Económica y Social

Acumulado a 31 de octubre de 2016

Valores en Millones de pesos

CONCEPTO	2016	2015	VARIACION	
			PESOS	%
INGRESOS OPERACIONALES	\$ 4.328,0	\$ 3.455,1	\$ 872,9	25,3%
GASTOS	\$ 2.628,1	\$ 3.356,3	-\$ 728,1	-21,7%
UTILIDAD OPERACIONAL	\$ 686,1	\$ 98,9	\$ 587,2	594,0%
OTROS INGRESOS	\$ 656,7	\$ 380,6	\$ 276,1	72,6%
UTILIDAD ANTES DE IMPUESTOS	\$ 1.323,0	\$ 468,7	\$ 854,4	182,3%
UTILIDAD DEL EJERCICIO	\$ 735,4	\$ 276,6	\$ 458,8	165,9%



RECUPERACION DE PUNTOS CRÍTICOS

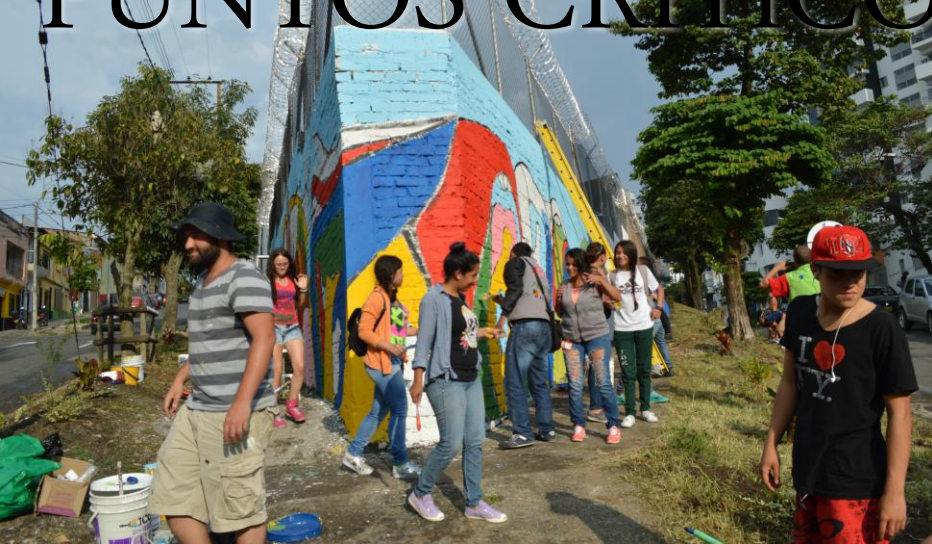

Puntos Críticos

355

Puntos
Críticos Totales

98

Puntos
Críticos Recuperados

28% Avance





Cementerio La Isla



Cra 12 Bis Calle 10 Corocito



Carrera 6 Calle 31



Calle 74 Cra. 25 La Isla



Barrio El Dorado



Galán Calle 34 – 1 Bis



Galán Calle 34 – Cra. 2a.



Calle 31 – Cra. 6a.



Avenida del Rio – 27 y 28.



Carrera 2 Calle 28.



Coliseo Menor



Calle 25 Carrera 11





Calle 82 Cra. 29B Comfamiliar I



Escuela La Julita Providencia





CORTE DE CÉSPED



Y PODA DE ÁRBOLES



CORTE DE CÉSPED

1'739.137

METROS
podados

35 Días
De frecuencia

8 Veces
en 2016



UKUMARI

Bioparque Ukumari

Inversión \$ 4.000 Millones

El ppto de gastos inicial era de más de \$9.000 millones

Se realizaron ajustes para lograr punto de equilibrio al segundo año de funcionamiento.

Actualmente la operación del Bioparque es asumida por sus propios recursos y por una empresa Pereira

Beneficiados 18.500 habitantes de la comuna

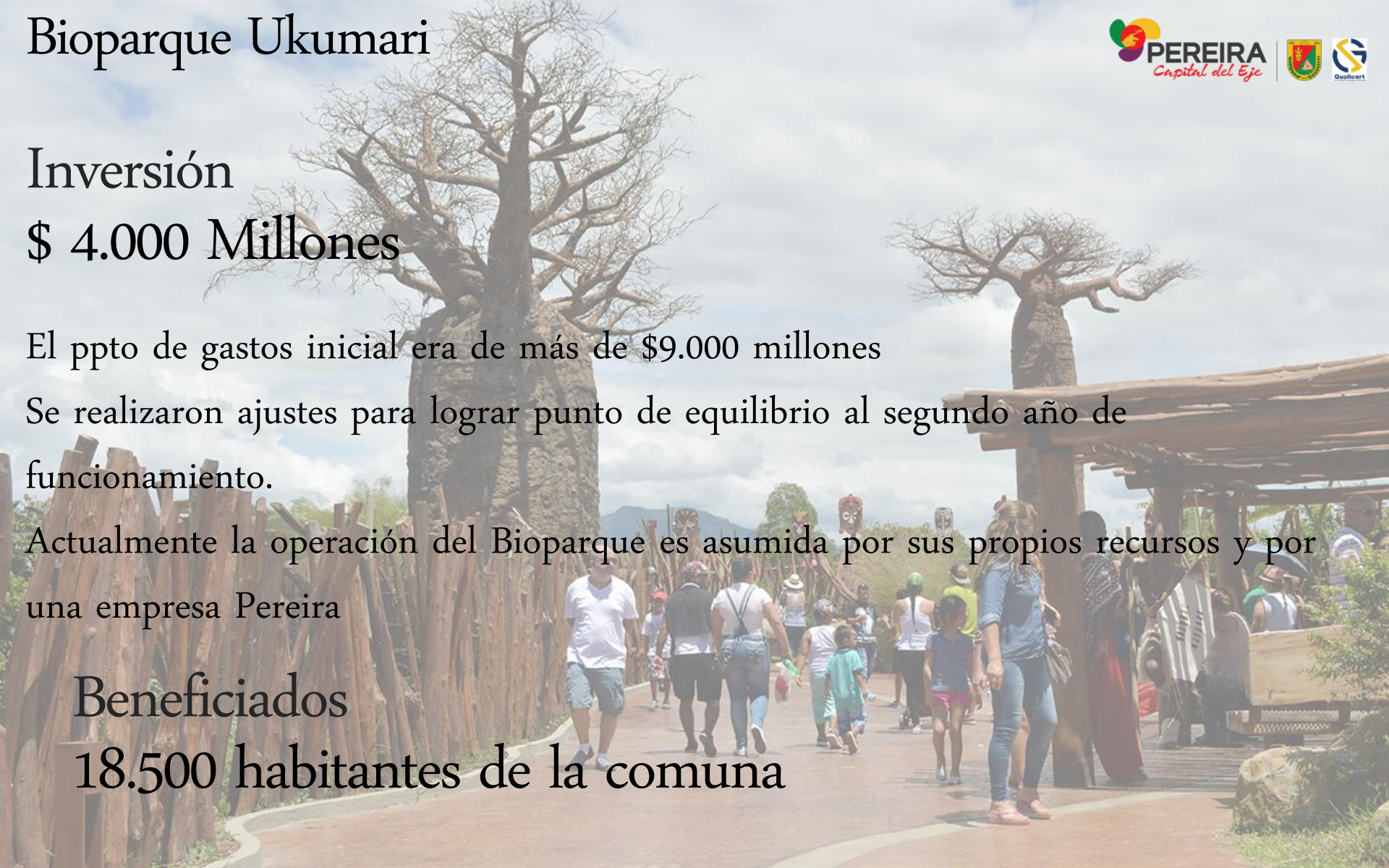

Bioparque Ukumari

Inversión \$ 800 Millones

Operación Arca de Noé: 388 animales al inicio de la admon.

A la fecha se ha movilizado el 90%. Para lograrlo se construyó un albergue temporal que, a futuro, funcionará como centro de reproducción para programas de conservación.

Beneficiados 23.000 habitantes flotantes

CASA
SANA

PEREIRA PALPITA

PEREIRA
Capital del Eje



Secretaría de Salud

Inversión

\$ 1.000 Millones

Casa Sana ("más familias saludables en el municipio de Pereira" donde se incluye la vivienda, la escuela y el espacio público). Comuna Rio Otún, Comuna del Café, Comuna Villa Santana y Corregimiento de Caimalito

Beneficiados

5.827 familias — 78% meta: 7.500

ZONAS WIFI



Estado Actual Zonas Wifi



- 100 Zonas en funcionamiento las 24 horas
- Total usuarios que se han conectado a la fecha : **24.220**
- Promedio diario de uso : **10.500**
- Total Personas Apropriadadas : **32.500**
- Inversión MINTIC (2016-2017-jul 2018): 3.170 Millones de \$
- Inversión Alcaldía (2016-2017-2018-2019): **4.607 Millones de \$**
- Inversión Operador (2016-2017-2018-2019): 160 Millones de \$
- **Inversión Total : \$ 7.898.311.358**



Zonas Wifi más usadas



- Plaza de Bolívar
- Calle 17 Cra 8
- Parque La Libertad
- Parque el Lago
- Plaza Cívica
- Parque Olaya
- Parque Gaitán
- Plaza de Mercado La 40
- Samaria Zona Comercial
- Plaza de Mercado La 29
- Estación Central 20 con sexta

MOVILIDAD



Movilidad

Inversión \$ 91 Millones

Educación y Sensibilización Vial

1. Niños y niñas de Pereira por la cultura vial.
2. Educación básica en tránsito.
3. Sensibilización en comportamiento y seguridad vial.

Beneficiados 223.753 pereiranos

Movilidad

Inversión \$ 439 Millones

Señalización Vial.

1. Demarcación de líneas de carril.
2. Demarcación de marcas viales.
3. Instalación de señales verticales.

Beneficiados 472.023 pereiranos



Movilidad

Inversión

\$ 150 Millones

Semaforización.
188 Intersecciones.

Beneficiados
472.023 pereiranos

Disminución de tiempos de velocidad
en corredores viales.

Avda 30 de Agosto: 28 – 30 Km/hra.

Carrera 7a y 8a: 12 – 13 Km/hra.

Olas verdes en el centro.

Cra 7ª desde Calle 21 a 27.

Calle 21 desde Providencia hasta Cra 5.

Toda la Calle 14 y 13 desde la Cra 11 a la 4.

30

Zonas
Eliminadas.



Proyecto Emblemático Ciclorutas

Carril Bici	Tipo	Longitud (Km).
Cra 7ma	Ciclobanda	1
Cra 8va	Ciclobanda	1
Cra 12 bis	Ciclobanda	0,9
Av Circunvalar	Ciclorruta	0,7
Cuba	Ciclorruta	0,7
Varios obras movilidad	Ciclorruta	0,5

100 biciparqueaderos instalados en la ciudad

Prueba piloto de sistema de bicicletas públicas formulado

COMPETITIVIDAD



PEREIRA
Capital del Eje



Centros de Empleo

CENTRO DE EMPLEO

EL TRABAJO
COMO
DEBE SER



CEDES

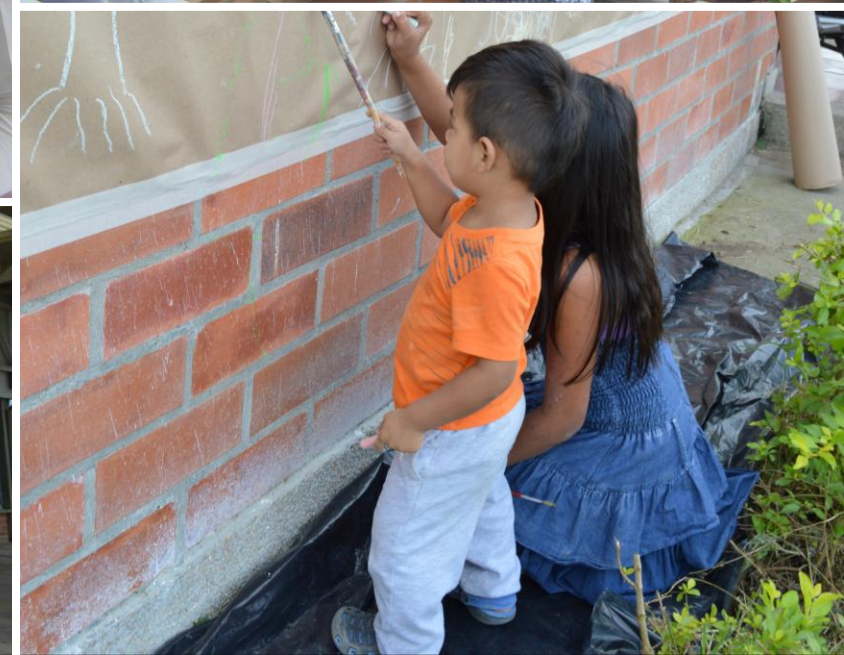

Ferias de Empleo



Capacitaciones



SECRETARÍA DE GOBIERNO





PIQUES

CIFRAS PIQUES 2016

Comparendos: 6.247

3.200

fueron en el último mes

Inmovilizaciones: 905

320

fueron en el último mes

**Motos detenidas por Delta 7
(Maniobras peligrosas, piques) : 278**

145

fueron en el último mes.

**En el último mes se incrementó el personal
del Instituto Municipal de Tránsito
y la Policía para contrarrestar los piques.**

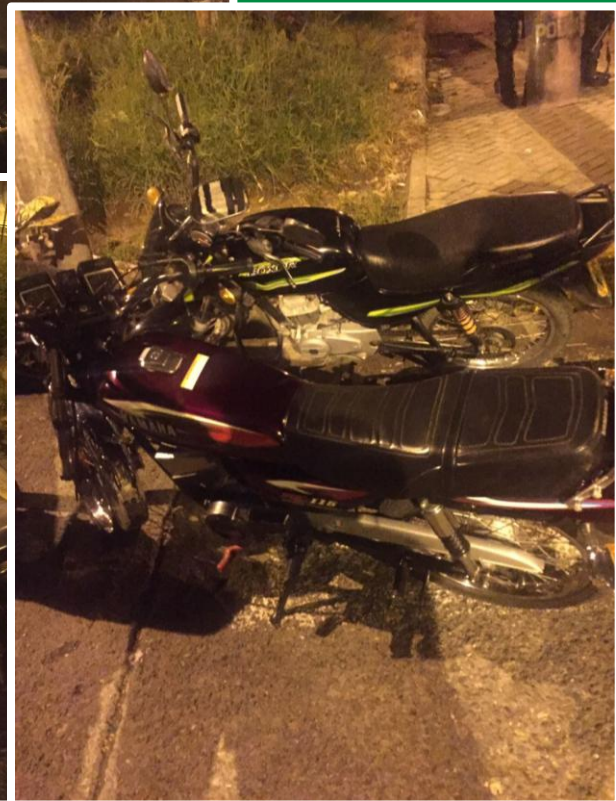
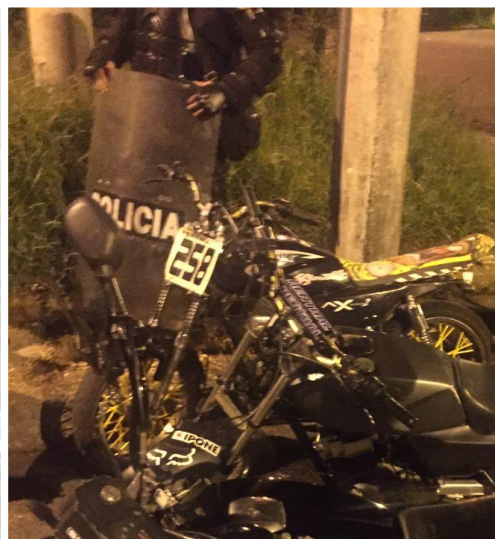

INTERVENCIÓN DE LA CALLE 15 ENTRE CARRERAS

9a Y 10a

Con el apoyo de la Policía Metropolitana se realizarán cerramiento de esta calle con vallas y las personas que quieran ingresar deberán someterse a requisas. El objetivo es controlar el microtráfico, porte de armas y habitante de calle.

CALLE 15 ENTRE CARRERAS 9a Y 10a



Parrillero Hombre

De acuerdo con el anuncio realizado sobre el decreto del parrillero hombre, entrará en vigencia a las 12 horas del día viernes 02 de diciembre de 2016.

INSTITUTO DE CULTURA



Instituto de Cultura

Inversión
\$ 751 Millones

Número de actividades culturales descentralizadas.

Beneficiados
20.000 personas

Inversión
\$ 134 Millones

Ciencia, tecnología e innovación para el cambio.

Beneficiados
34.902 personas

Instituto de Cultura

Inversión
\$ 1.000 Millones

Número de proyectos cofinanciados en el fondo de
estímulos y concertación.

Beneficiados
50.000 personas

SECRETARÍA DE HACIENDA



Comparativo Recaudo Ingresos Tributarios

Valores en Millones de pesos

	2015	2016	%
PREDIAL UNIFICADO	70.718	78.907	11,6%
VEHICULOS AUTOMOTORES	1.597	1.870	17,1%
INDUSTRIA Y COMERCIO	56.228	64.666	15,0%
AVISOS Y TABLEROS	6.374	7.093	11,3%
CONSTRUCCION	2.609	2.294	-12,1%
OTROS INGRESOS	13.202	15.846	20,0%
TOTAL	150.728	170.676	13,2%

Austeridad en el Gasto

CONCEPTO	2015	2016	%
SEGUROS	3.241	2.491	-23,1%
VIGILANCIA	5.830	4.691	-19,5%
GASOLINA	1.100	713	-35,2%
HORAS EXTRAS	513	489	-4,7%
CAMIONETAS	1.956	1.084	-44,6%

Valores en Millones de pesos

AEROPUERTO



PEREIRA
Capital del Eje



Aeropuerto

Inversión

\$ 27.000 Millones

Obras para el mejoramiento
de la pista

Beneficiados

450 usuarios por día hábil

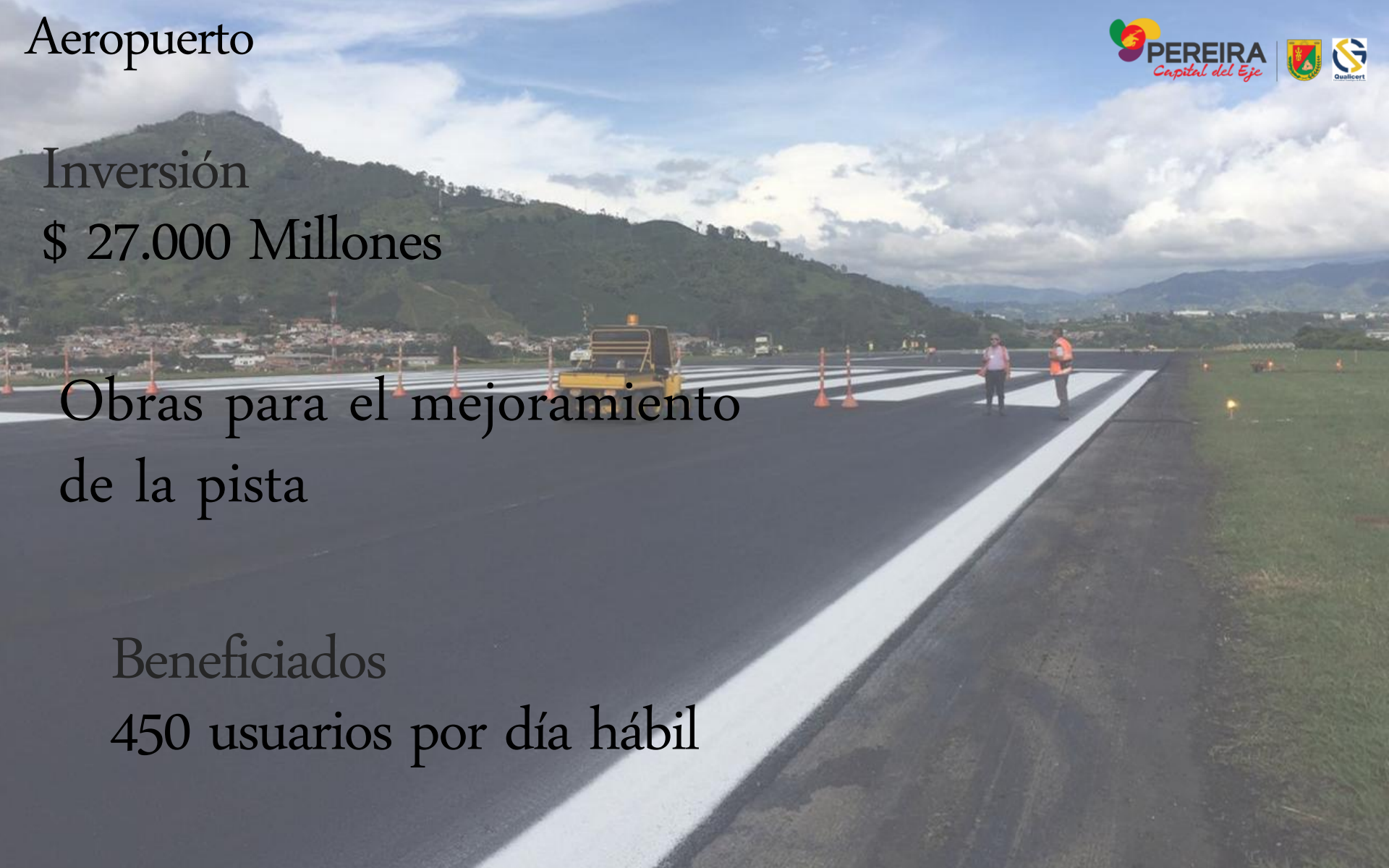

Aeropuerto

Obras de plataforma etapa 3.

Demolición torre de control, pavimentación de 10.300 metros de pavimento para parqueo de aeronaves, instalación de luces y señalización.

Beneficiados

2.500 usuarios por día hábil

Aeropuerto

Pavimentación pista AIM
500 metros de longitud por 45 de ancho, desde la calle de rodaje
Charly hasta la cabecera 26)

Beneficiados
850 usuarios por día hábil

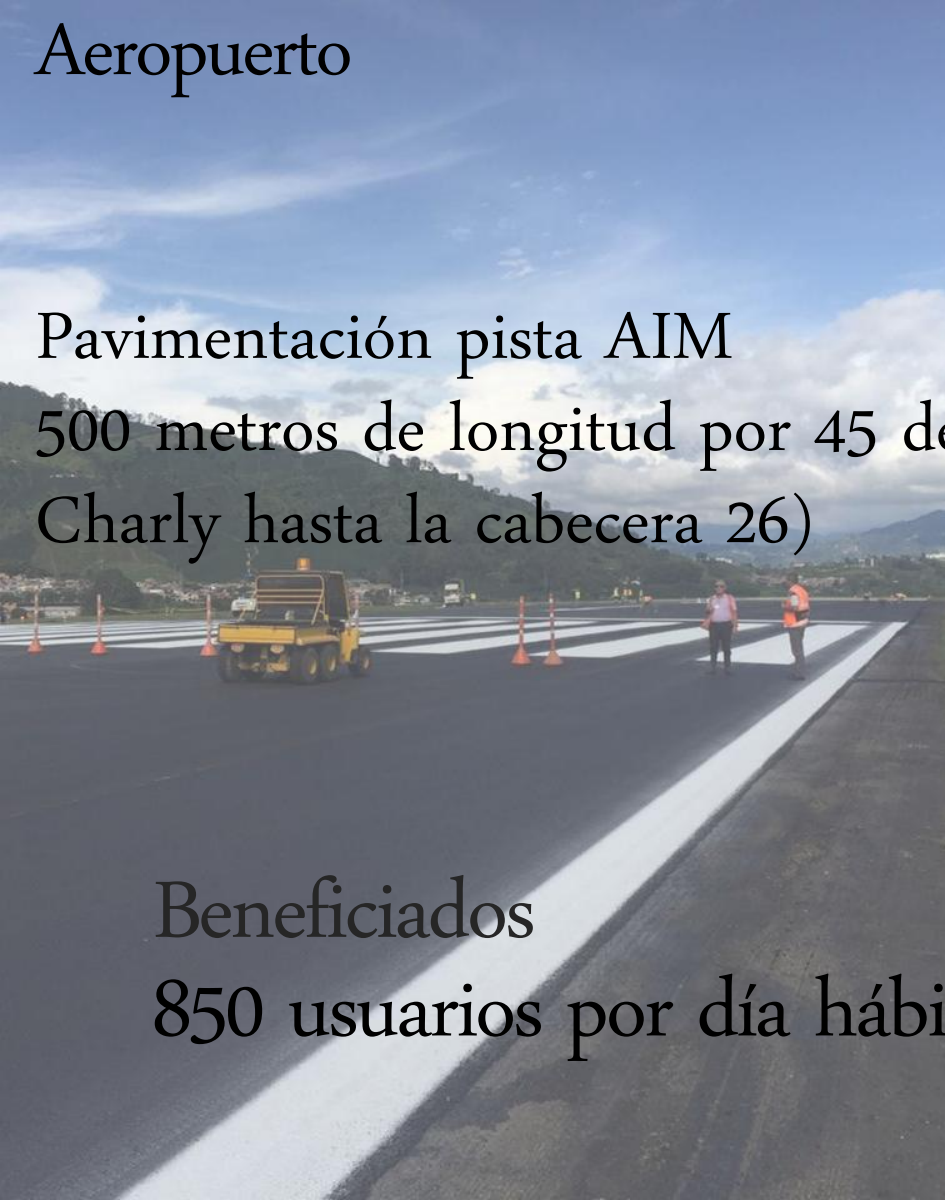

Diseño de las obras de urbanismo

Beneficiados
1'122.081 usuarios



Construcción, modernización y adecuación del lado tierra del Aeropuerto Internacional Matecaña, y la construcción, administración, operación, mantenimiento, explotación comercial y reversión, tanto del lado aire como del lado tierra del Aeropuerto Internacional Matecaña.



GRACIAS

