



Semana **Santa** *en Pereira*

10 al 17 de abril



PARROQUIA NUESTRA SEÑORA DE LA POBREZA
CATEDRAL DE PEREIRA



PEREIRA
Gobierno de la Ciudad
CAPITAL DEL EJE

“Yo, el hijo
de Dios,
entrego mi
vida por ti”



City Tour de Pereira

Nuestra historia, nuestra cultura, nuestro orgullo.

“Yo, el hijo de Dios, entrego mi vida por tí”



PARROQUIA NUESTRA SEÑORA DE LA POBREZA
CATEDRAL DE PEREIRA



Un recorrido

Para conocer de la historia, el patrimonio arquitectónico, el arte público y la cultura del sector centro de nuestra ciudad.

🕒 **Duración:** dos horas.

💰 **Costo:** gratuito.

📍 **Punto de encuentro:**
Plaza de Bolívar.

📋 **Recomendaciones:** usar zapatos cómodos, ropa fresca, protección solar y sombrilla en caso de lluvia.

🕒 **Hora de inicio:** 10:00 a. m.

PUNTOS DEL RECORRIDO

- Plaza de Bolívar de Pereira
- Catedral Nuestra Señora de la Pobreza
- Casa Ochoa
- Parque Lago Uribe Uribe

- Casa de Luis Carlos González y Jorge Roa Martínez
- Mosaico de Rodrigo Arenas Betancour
- Calle de la Fundación
- Gran Hotel de Pereira
- Estación del Ferrocarril de Pereira
- Plaza Cívica Ciudad Victoria
- Calle del Encuentro

“Yo, el hijo de Dios, entrego mi vida por tí”



PARROQUIA NUESTRA SEÑORA DE LA POBREZA
CATEDRAL DE PEREIRA



CONCIERTOS ESPECIALES

SEMANA SANTA 2022

11.
Abril

- Parroquia: CATEDRAL NUESTRA SEÑORA DE LA POBREZA.
- Hora: 7:00 p. m.

12.
Abril

- Parroquia: NUESTRA SEÑORA DEL CARMEN.
- Hora: 7:00 p. m.

13.
Abril

- Teatro: SANTIAGO LONDOÑO
- Hora: 7:00 p. m.

“Yo, el hijo de Dios, entrego mi vida por tí”



PARROQUIA NUESTRA SEÑORA DE LA POBREZA
CATEDRAL DE PEREIRA



14.
Abril

MÚSICA EN LOS TEMPLOS 2022

16 CONCIERTOS EN DIFERENTES PARROQUIAS DE LA CIUDAD.

- **Parroquia:** San Nicolás de Tolentino (barrio Boston)
- **Hora:** 6:00 p. m. a 6:40 p. m.
- **Parroquia:** Los Doce Apóstoles (barrio Poblado II)
- **Hora:** 7:00 p. m. a 7:40 p. m.
- **Parroquia:** San Lucas Evangelista (barrio Villa Verde)
- **Hora:** 8:00 p. m. a 8:40 p. m.
- **Parroquia:** La Santísima Trinidad (Cra 7 No 8-59)
- **Hora:** 6:00 p. m. a 6:40 p. m.
- **Parroquia:** San Antonio de Padua (Popular Modelo)
- **Hora:** 7:00 p. m. a 7:40 p. m.
- **Parroquia:** Divino Niño (barrio Kennedy)
- **Hora:** 8:00 p. m. a 8:40 p. m.
- **Parroquia:** San Cayetano (barrio Providencia)
- **Hora:** 6:00 p. m. a 6:40 p. m.
- **Parroquia:** María Reina (barrio Jardín I)
- **Hora:** 7:00 p. m. a 7:40 p. m.
- **Parroquia:** Nuestra Señora de Fátima (Av. 30 de Agosto)
- **Hora:** 8:00 p. m. a 8:40 p. m.

- **Parroquia:** Divino Maestro (barrio San Nicolás)
- **Hora:** 6:00 p. m. a 6:40 p. m.
- **Parroquia:** San Vicente de Paul (barrio Galán)
- **Hora:** 7:00 p. m. a 7:40 p. m.
- **Parroquia:** Santa María de los Ángeles (Ciudad Boquía)
- **Hora:** 8:00 p. m. a 8:40 p. m.
- **Parroquia:** San Juan Bautista (barrio Gamma)
- **Hora:** 7:00 p. m. a 7:40 p. m.
- **Parroquia:** San Joaquín (San Joaquín - Cuba)
- **Hora:** 8:00 p. m. a 8:40 p. m.
- **Parroquia:** Parroquia Nuestra Señora del Perpetuo Socorro Arabia (Corregimiento de Arabia)
- **Hora:** 7:00 p. m. a 7:40 p. m.
- **Parroquia:** Parroquia San Pedro Apóstol (Vía Cerritos)
- **Hora:** 7:00 p. m. a 7:40 p. m.

“Yo, el hijo de Dios, entrego mi vida por tí”



PARROQUIA NUESTRA SEÑORA DE LA POBREZA
CATEDRAL DE PEREIRA



15. *Abril* Balcones Líricos / 7:00 p. m.

- Banco de Bogotá de la 19 con 8a.
- Parque de La Libertad - Calle 14 con cra 7a.
- Palacio Municipal - Alcaldía de Pereira.
- Edificio Picasso - carrera 7a. entre calles 21 y 22.
- Unidad Administrativa El Lago - Parque Lago Uribe.
- Carrera 8a. con calle 23 - Cámara de Comercio.

“Yo, el hijo de Dios, entrego mi vida por tí”



PARROQUIA NUESTRA SEÑORA DE LA POBREZA
CATEDRAL DE PEREIRA



16. Balcones Líricos / 7:00 p. m.

Abril

- Carrera 8a. con calle 19 esquina
Frente a la Plaza de Bolívar.
- Edificio Picasso
carrera 7a. entre calles 21 y 22.
- Unidad Administrativa El Lago
Parque Lago Uribe.
- Carrera 8a. con Calle 23
Cámara de Comercio.

“Yo, el hijo de Dios, entrego mi vida por tí”



PARROQUIA NUESTRA SEÑORA DE LA POBREZA
CATEDRAL DE PEREIRA



PEREIRA
Gobierno de la Ciudad
CAPITAL DEL EJE

Puntos de información y promoción de destino

- Aeropuerto Matecaña
- Plaza de Bolívar
- Terminal de Transporte
- Ukumarí
- Centro Cultural Lucy Tejada
- Parque Mirador de Altagracia
- Calle del Encuentro
- Cerro Canceles



“Yo, el hijo de Dios, entrego mi vida por tí”



PARROQUIA NUESTRA SEÑORA DE LA POBREZA
CATEDRAL DE PEREIRA



PEREIRA
Gobierno de la Ciudad
CAPITAL DEL EJE

Adicionalmente en los centros comerciales:

Se sostuvo conversación con Fenalco y se concretó la posibilidad de tener un Punto de Información Turística en los centros comerciales en donde se encuentren imágenes de la catedral y se aclara que, vemos conveniente ubicar este PIT en un lugar diferente a la locación del paso:



Centro Comercial Parque Arboleda
Centro Comercial Pereira Plaza
Centro Comercial Ciudad Victoria

Atendidos por su personal de los puntos de información, los cuales han sido capacitados por la Dirección de Turismo para informar y promover nuestro destino.



“Yo, el hijo de Dios, entrego mi vida por tí”



PARROQUIA NUESTRA SEÑORA DE LA POBREZA
CATEDRAL DE PEREIRA



PEREIRA
Gobierno de la Ciudad
CAPITAL DEL EJE

Estadísticas de turismo y Semana Santa:

La Semana Santa, además de ser una semana de recogimiento, de reflexión, de compartir en familia, es una semana para promover nuestro turismo cultural y de descanso.

El Gobierno de la Ciudad, a través de la Dirección de Turismo de la Secretaría de Desarrollo Económico y Competitividad hace un esfuerzo importante para proveer a quienes nos visitan durante esta época, información de nuestro destino y programación de la Semana Santa.

El número de **personas atendidas** en los puntos de información turística, el nivel de ocupación hotelera, la afluencia de visitantes a los lugares turísticos emblemáticos de la ciudad y los grupos de turistas atendidos por los operadores turísticos, reflejan la dinamización de nuestra ciudad durante esta época del año.

“Yo, el hijo de Dios, entrego mi vida por tí”



PARROQUIA NUESTRA SEÑORA DE LA POBREZA
CATEDRAL DE PEREIRA



Ocupación Hotelera Anual COTELCO

2019	2020	2021
48,17%	21.28%	43,51%

Ocupación Hotelera en la temporada de Semana Santa COTELCO.

2019	2020	2021
44,84%	6,20%	34,40%

“Yo, el hijo de Dios, entrego mi vida por tí”



PARROQUIA NUESTRA SEÑORA DE LA POBREZA
CATEDRAL DE PEREIRA



Promedio de estadía:

Registrado de **2 a 3 noches**



“Yo, el hijo de Dios, entrego mi vida por tí”



PARROQUIA NUESTRA SEÑORA DE LA POBREZA
CATEDRAL DE PEREIRA



PEREIRA
Gobierno de la Ciudad
CAPITAL DEL EJE

Transporte aéreo

Movimiento de Pasajeros
en el Aeropuerto Internacional
Matecaña.

2018	2019	2020	2021
856.674	856.674	246.150	660.106

“Yo, el hijo de Dios, entrego mi vida por tí”



PARROQUIA NUESTRA SEÑORA DE LA POBREZA
CATEDRAL DE PEREIRA



Movimiento de pasajeros en Terminal de Transporte en la temporada de Semana Santa (Mes de abril completo)

2019	2020	2021
563.810	5.079	263.462

Movimiento de pasajeros en el Terminal de Transporte (Anual)

2019	2020	2021	2022
7.055.540	2.747.902	3.987.794	875.953

“Yo, el hijo de Dios, entrego mi vida por tí”



PARROQUIA NUESTRA SEÑORA DE LA POBREZA
CATEDRAL DE PEREIRA



SEGÚN MIGRACIÓN COLOMBIA

Migración Colombia CITUR.

	2019	2020	2021	2022
SALIDA	12.575	3.754	12.116	4.333
ENTRADA	13.664	3.802	12.072	4.201

“Yo, el hijo de Dios, entrego mi vida por tí”



PARROQUIA NUESTRA SEÑORA DE LA POBREZA
CATEDRAL DE PEREIRA



Semana
Santa
en Pereira
10 al 17 de abril

VISITANTES

Mirador de Altagracia

Estadísticas de visitantes al Parque Mirador de Altagracia.

2018	2019	2020	2021
79.931	25.837	109.781	32.330

Visitantes a la fecha.

“Yo, el hijo de Dios, entrego mi vida por tí”



PARROQUIA NUESTRA SEÑORA DE LA POBREZA
CATEDRAL DE PEREIRA



PEREIRA
Gobierno de la Ciudad
CAPITAL DEL EJE

Estudiantes vinculados al servicio social

I.E Técnico Superior.

42

I.E Alfonso Jaramillo. Corales.

15

I.E Alfonso Jaramillo. La Villa.

14

Total de 71 estudiantes.

“Yo, el hijo de Dios, entrego mi vida por tí”



PARROQUIA NUESTRA SEÑORA DE LA POBREZA
CATEDRAL DE PEREIRA



¿Sabías *qué?*

“Yo, el hijo de Dios, entrego mi vida por tí”



PARROQUIA NUESTRA SEÑORA DE LA POBREZA
CATEDRAL DE PEREIRA



¿Sabías *qué?*

Por medio de
**Megabús
y Megacable**



**llegas a Cerro Canceles, UTP
y Terminal de Transporte.**

“Yo, el hijo de Dios, entrego mi vida por tí”



PARROQUIA NUESTRA SEÑORA DE LA POBREZA
CATEDRAL DE PEREIRA



PEREIRA
Gobierno de la Ciudad
CAPITAL DEL EJE

¿Sabías *qué?*

Nuestra Semana Santa

está considerada como una de las mejores del país en el tema de organización, número de feligreses y número de pasos.



“Yo, el hijo de Dios, entrego mi vida por tí”



PARROQUIA NUESTRA SEÑORA DE LA POBREZA
CATEDRAL DE PEREIRA



PEREIRA
Gobierno de la Ciudad
CAPITAL DEL EJE

¿Sabías *qué?*

Pereira hace parte de la lista de



Bloomberg

como una de las 25 ciudades para
visitar en el 2022.

“Yo, el hijo de Dios, entrego mi vida por tí”



PARROQUIA NUESTRA SEÑORA DE LA POBREZA
CATEDRAL DE PEREIRA



PEREIRA
Gobierno de la Ciudad
CAPITAL DEL EJE

¿Sabías *qué?*

400 empresarios del sector turístico

durante 2 días asistieron al Congreso
Nacional de Anato en Pereira con una
asistencia de más de **700 visitantes**.

“Yo, el hijo de Dios, entrego mi vida por tí”



PARROQUIA NUESTRA SEÑORA DE LA POBREZA
CATEDRAL DE PEREIRA



¿Sabías
qué?

El Aeropuerto Internacional Matecaña



movilizó a **2.088.588 pasajeros** en el año
2021, lo cual representa el 80.5% del Eje
Cafetero.

“Yo, el hijo de Dios, entrego mi vida por tí”



PARROQUIA NUESTRA SEÑORA DE LA POBREZA
CATEDRAL DE PEREIRA



PEREIRA
Gobierno de la Ciudad
CAPITAL DEL EJE

¿Sabías *qué?*

La iglesia Nuestra Señora del Carmen (San José),



con su arquitectura
neogótica es una réplica de
la iglesia San Sebastián en
España.

“Yo, el hijo de Dios, entrego mi vida por tí”



PARROQUIA NUESTRA SEÑORA DE LA POBREZA
CATEDRAL DE PEREIRA



PEREIRA
Gobierno de la Ciudad
CAPITAL DEL EJE

¿Sabías *qué?*

Nuestra Semana Santa Infantil

es una de las pioneras en el
país. (Se inició en el 2010).

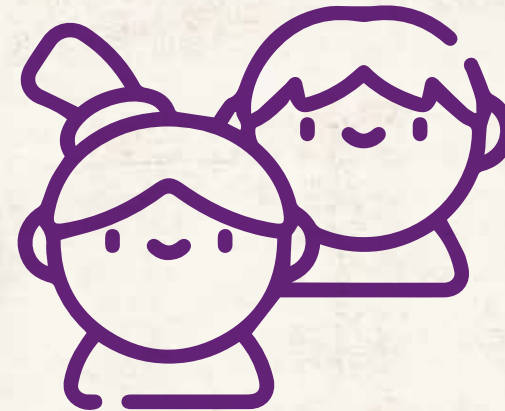

“Yo, el hijo de Dios, entrego mi vida por tí”



PARROQUIA NUESTRA SEÑORA DE LA POBREZA
CATEDRAL DE PEREIRA



¿Sabías *qué?*



La iglesia de Los Dolores,

con sus más de 80 metros de vitrales
tiene a su lado el Cementerio San
Camilo con un patrimonio
arquitectónico y de historia único en
el Eje Cafetero.

“Yo, el hijo de Dios, entrego mi vida por tí”



PARROQUIA NUESTRA SEÑORA DE LA POBREZA
CATEDRAL DE PEREIRA



¿Sabías
qué?

La Catedral



Nuestra Señora de la Pobreza

es un tesoro cultural, una joya arquitectónica y de valor arqueológico, la única en el país con arquitectura temblorera y que se ganó el Premio Gubbio 2015 para América Latina y El Caribe, por la recuperación y conservación de su estructura original.

“Yo, el hijo de Dios, entrego mi vida por tí”



PARROQUIA NUESTRA SEÑORA DE LA POBREZA
CATEDRAL DE PEREIRA



¿Sabías *qué?*

Nuestra iglesia La Valvanera,



fue concebida junto con el Parque de la Libertad, desde la fundación de la ciudad y aún siendo construida en 1935 se encuentra en perfecto estado de conservación.

“Yo, el hijo de Dios, entrego mi vida por tí”



PARROQUIA NUESTRA SEÑORA DE LA POBREZA
CATEDRAL DE PEREIRA



PEREIRA
Gobierno de la Ciudad
CAPITAL DEL EJE

¿Sabías *qué?*

**Pereira fue
reconocida**

como Centro de Importancia
Mundial para el

Aviturismo

Bajo el acuerdo 07 de agosto de 2021
por el Concejo Municipal de Pereira.

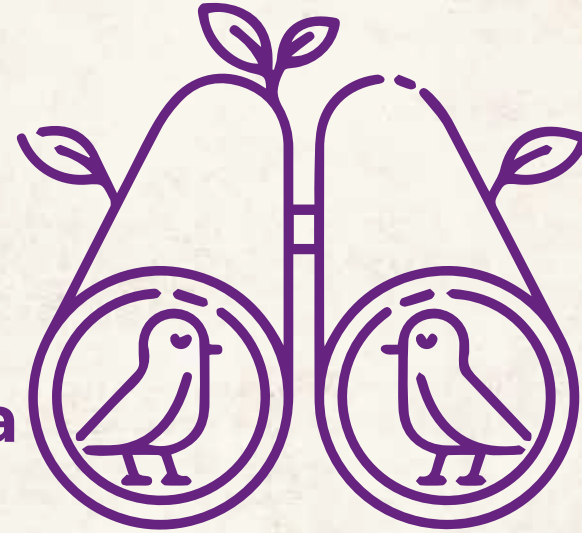

“Yo, el hijo de Dios, entrego mi vida por tí”



PARROQUIA NUESTRA SEÑORA DE LA POBREZA
CATEDRAL DE PEREIRA



PEREIRA
Gobierno de la Ciudad
CAPITAL DEL EJE

¿Sabías
qué?

A través del Megabús



puedes llegar al Parque Mirador de Altagracia,
donde podrás disfrutar de una vista 360° del
Paisaje Cultural Cafetero.

“Yo, el hijo de Dios, entrego mi vida por tí”



PARROQUIA NUESTRA SEÑORA DE LA POBREZA
CATEDRAL DE PEREIRA



PEREIRA
Gobierno de la Ciudad
CAPITAL DEL EJE