

2021 INFORME DE GESTIÓN

SECRETARÍA DE EDUCACIÓN



PEREIRA
Gobierno de la Ciudad
CAPITAL DEL EJE

MÁS
EDUCACIÓN

COMPONENTE FINANCIERO

EJECUCIÓN DE LA INVERSIÓN VIGENCIA 2021

PRESUPUESTO ASIGNADO



\$295.931.146.469

88% SGP
12% PROPIOS

PRESUPUESTO EJECUTADO

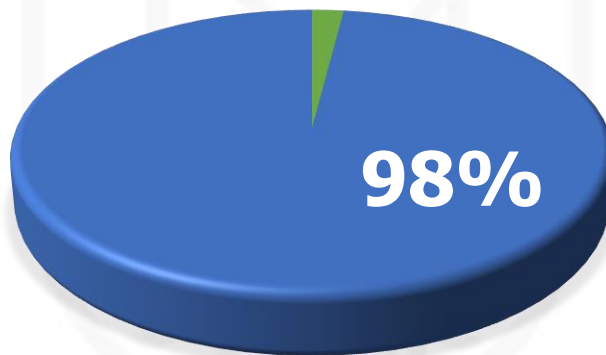

\$289.026.039.505

PRESUPUESTO SGP



\$257.763.849.982



PEREIRA
Gobierno de la Ciudad

CAPITAL DEL EJE

Inversión por comuna/corregimiento \$257.915 millones

Línea: 1 Pereira para la Gente

Programa: 1.22 Educación

Subprograma: 1.22.1 Más Educación
para hacer de Pereira una nueva
Historia

Proyecto: Prestación del Servicio
Educativa para hacer una nueva historia
en el municipio de Pereira

Beneficiados

**71 Instituciones
Educativas**

170 Sedes

70.252 estudiantes

COMUNA	INVERSIÓN
BOSTON	\$ 9.575.015.807
CENTRO	\$ 21.058.374.595
COMUNA DEL CAFÉ	\$ 13.199.718.541
CONSOTA	\$ 5.418.350.348
CUBA	\$ 11.231.660.111
EL JARDIN	\$ 11.101.430.585
EL OSO	\$ 13.631.491.960
EL ROCIO	\$ 0
FERROCARRIL	\$ 5.990.686.615
OLIMPICA	\$ 8.611.341.753
ORIENTE	\$ 13.265.749.985
PERLA DEL OTUN	\$ 5.352.216.116
POBLADO	\$ 10.669.222.232
RIO OTUN	\$ 21.490.463.888
SAN JOAQUIN	\$ 17.058.984.285
SAN NICOLAS	\$ 2.989.161.431
UNIVERSIDAD	\$ 12.440.615.497
VILLA SANTANA	\$ 16.414.840.544
VILLAVICENCIO	\$ 5.572.490.098

CORREGIMIENTO	INVERSION
ALTAGRACIA	\$ 4.256.269.410
ARABIA	\$ 3.281.095.637
CAIMALITO	\$ 6.679.241.088
CERRITOS	\$ 6.004.339.859
COMBIA ALTA	\$ 3.875.202.986
COMBIA BAJA	\$ 3.696.446.254
LA BELLA	\$ 4.196.660.011
LA ESTRELLA - LA PALMILLA	\$ 1.449.585.705
LA FLORIDA	\$ 2.128.286.801
MORELIA	\$ 4.964.145.769
PUERTO CALDAS	\$ 6.842.624.880
TRIBUNAS CORCEGA	\$ 5.469.470.013



PEREIRA
Gobierno de la Ciudad

CAPITAL DEL EJE

Inversión por comuna/corregimiento \$4.645 millones

Línea: 1 Pereira para la Gente

Programa: 1.22 Educación

Subprograma: 1.22.1 Más Educación para hacer de Pereira una nueva Historia

Proyecto: Modernización del sector educativo para hacer una nueva historia en el municipio de Pereira



Beneficiados

170 sedes educativas con el servicio de vigilancia

2.600 docentes beneficiados de la oferta de la Casa del Maestro

COMUNA	INVERSION
BOSTON	\$ 138.664.451
CENTRO	\$ 346.661.127
COMUNA DEL CAFÉ	\$ 69.332.225
CONSOTA	\$ 69.332.225
CUBA	\$ 277.328.902
EL JARDIN	\$ 138.664.451
EL OSO	\$ 138.664.451
EL ROCIO	\$ 0
FERROCARRIL	\$ 138.664.451
OLIMPICA	\$ 138.664.451
ORIENTE	\$ 277.328.902
PERLA DEL OTUN	\$ 69.332.225
POBLADO	\$ 0
RIO OTUN	\$ 415.993.352
SAN JOAQUIN	\$ 346.661.127
SAN NICOLAS	\$ 69.332.225
UNIVERSIDAD	\$ 207.996.676
VILLA SANTANA	\$ 207.996.676
VILLAVICENCIO	\$ 138.664.451

CORREGIMIENTO	INVERSION
ALTAGRACIA	\$ 138.664.451
ARABIA	\$ 69.332.225
CAIMALITO	\$ 138.664.451
CERRITOS	\$ 207.996.676
COMBIA ALTA	\$ 138.664.451
COMBIA BAJA	\$ 69.332.225
LA BELLA	\$ 138.664.451
LA ESTRELLA - LA	
PALMILLA	\$ 69.332.225
LA FLORIDA	\$ 69.332.225
MORELIA	\$ 138.664.451
PUERTO CALDAS	\$ 207.996.676
TRIBUNAS CORCEGA	\$ 69.332.225



PEREIRA
Gobierno de la Ciudad

CAPITAL DEL EJE

Inversión por comuna/corregimiento \$3.062 millones

Línea: 1 Pereira para la Gente

Programa: 1.22 Educación

Subprograma: 1.22.1 Más Educación
para hacer de Pereira una nueva Historia

Proyecto: Generación de un círculo
virtuoso para la formación integral desde
la primera infancia hasta la educación
superior de forma articulada en el
municipio de Pereira



Beneficiados

1300 niños de los CDI's
260 estudiantes de
Universidad para Cuba
467 Becas Pa'Pepas

COMUNA	INVERSION
BOSTON	\$ 62.163.127
CENTRO	\$ 154.522.702
COMUNA DEL CAFÉ	\$ 231.905.385
CONSOTA	\$ 161.918.055
CUBA	\$ 313.238.900
EL JARDIN	\$ 42.111.159
EL OSO	\$ 278.998.142
EL ROCIO	\$ 3.680.721
FERROCARRIL	\$ 50.349.261
OLIMPICA	\$ 32.816.400
ORIENTE	\$ 113.159.945
PERLA DEL OTUN	\$ 102.017.563
POBLADO	\$ 103.985.630
RIO OTUN	\$ 241.413.062
SAN JOAQUIN	\$ 334.702.588
SAN NICOLAS	\$ 48.124.723
UNIVERSIDAD	\$ 72.439.007
VILLA SANTANA	\$ 280.416.078
VILLAVICENCIO	\$ 39.060.944

CORREGIMIENTO	INVERSION
ALTAGRACIA	\$ 30.764.814
ARABIA	\$ 3.680.721
CAIMALITO	\$ 25.765.050
CERRITOS	\$ 43.346.328
COMBIA ALTA	\$ 30.159.109
COMBIA BAJA	\$ 0
LA BELLA	\$ 27.250.425
LA ESTRELLA - LA	
PALMILLA	\$ 27.477.705
LA FLORIDA	\$ 7.966.459
MORELIA	\$ 43.922.505
PUERTO CALDAS	\$ 133.139.168
TRIBUNAS CORCEGA	\$ 22.084.329



PEREIRA
Gobierno de la Ciudad

CAPITAL DEL EJE

Inversión por comuna/corregimiento \$23.403 millones

Línea: 1 Pereira para la Gente

Programa: 1.22 Educación

Subprograma: 1.22.1 Más Educación para hacer de Pereira una nueva Historia

Proyecto: Mejoramiento de la Calidad Educativa en el Municipio de Pereira



Beneficiados
23.580 Programa PAE
70 Sedes en
Mejoramientos de
Infraestructura
3.656 Transporte
70.250 Póliza de seguro
contra accidentes

COMUNA	INVERSION
BOSTON	\$ 1.005.938.786
CENTRO	\$ 768.235.349
COMUNA DEL CAFÉ	\$ 495.276.848
CONSOTA	\$ 312.418.262
CUBA	\$ 1.580.280.697
EL JARDIN	\$ 1.367.544.759
EL OSO	\$ 471.124.186
EL ROCIO	\$ 126.510.190
FERROCARRIL	\$ 1.220.477.372
OLIMPICA	\$ 657.861.510
ORIENTE	\$ 784.192.026
PERLA DEL OTUN	\$ 119.398.758
POBLADO	\$ 780.382.472
RIO OTUN	\$ 2.085.244.980
SAN JOAQUIN	\$ 1.214.368.788
SAN NICOLAS	\$ 245.560.400
UNIVERSIDAD	\$ 378.380.915
VILLA SANTANA	\$ 1.254.639.393
VILLAVICENCIO	\$ 681.047.300

CORREGIMIENTO	INVERSION
ALTAGRACIA	\$ 717.060.488
ARABIA	\$ 500.334.832
CAIMALITO	\$ 817.597.745
CERRITOS	\$ 583.241.744
COMBIA ALTA	\$ 1.152.589.782
COMBIA BAJA	\$ 851.274.052
LA BELLA	\$ 963.266.595
LA ESTRELLA - LA	
PALMILLA	\$ 356.259.844
LA FLORIDA	\$ 141.997.102
MORELIA	\$ 434.568.067
PUERTO CALDAS	\$ 716.518.796
TRIBUNAS	
CORCEGA	\$ 619.425.554



PEREIRA
Gobierno de la Ciudad

CAPITAL DEL EJE



Efectividad

Prestación de servicio educativo

99,6%

Mejoramiento de la calidad educativa

94,9%

Modernización del sector educativo

99,5%

Generación de un círculo virtuoso

90,0%



PEREIRA
Gobierno de la Ciudad

CAPITAL DEL EJE

ACCESO A LA EDUCACIÓN **93.402**

estudiantes matriculados*

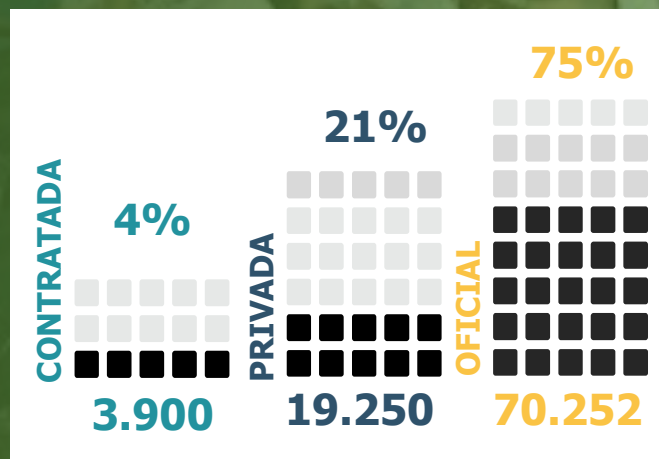

*Fuente: COBERTURA EN CIFRAS SIMAT
noviembre 2021



PEREIRA
Gobierno de la Ciudad
CAPITAL DEL EJE

MÁS
EDUCACIÓN

Garantizamos la **prestación**
del Servicio Educativo
con

2.615 Docentes
147 Directivos Docentes
242 Administrativos



PEREIRA
Gobierno de la Ciudad
CAPITAL DEL EJE

MÁS
EDUCACIÓN

ASEGURAMOS EL 100% de la actividades Operativas y Administrativas

de los Establecimientos Educativos

- Servicio de Aseo
- Apoyos Administrativos y Operativos
(Secretarias, Bibliotecarias, Granjeros
y Tesoreros)
- Pago de Servicios Públicos



PEREIRA
Gobierno de la Ciudad
CAPITAL DEL EJE

MÁS
EDUCACIÓN

REGRESO A LA PRESENCIALIDAD

Acompañamiento al **100%** de las instituciones educativas en la aplicación y ajuste de los **protocolos de bioseguridad** para el regreso a la presencialidad académica en modalidad de alternancia y plena.



PEREIRA
Gobierno de la Ciudad
CAPITAL DEL EJE

MÁS
EDUCACIÓN

INCLUSIÓN

78 profesionales en diferentes instituciones de la ciudad para atender a **4.260 estudiantes** en condición de discapacidad



PEREIRA
Gobierno de la Ciudad
CAPITAL DEL EJE

MÁS
EDUCACIÓN

INCLUSIÓN

Certificación por **uso EFICIENTE**
de los recursos para Educación
Inclusiva.

Contraloría General de la Nación



PEREIRA
Gobierno de la Ciudad
CAPITAL DEL EJE

MÁS
EDUCACIÓN

GARANTIZAMOS el **Servicio de
vigilancia** en el 100% de las
Instituciones Educativas durante los
365 días del año.



PEREIRA
Gobierno de la Ciudad
CAPITAL DEL EJE

MÁS
EDUCACIÓN

Plan de Bienestar

- Encuentro de Rectores 2021
- Encuentro de Coordinadores 2021

+3000 Directivos, Docentes
y Administrativos con
Ingreso Gratis al
Bioparque UKUMARI



PEREIRA
Gobierno de la Ciudad
CAPITAL DEL EJE

MÁS
EDUCACIÓN

Dotación de Elementos de Bioseguridad

3.082 Personal docente,
administrativo y directivo.
70.252 estudiantes

TIPO DE POBLACION	ESPECIFICACIONES TECNICAS
Docentes y directivos docentes	Careta protección facial, Alcohol glicerinado, Jabón líquido, Tapabocas
Administrativos diferente a servicios generales	Alcohol glicerinado, Jabón líquido, Tapabocas
Personas de servicios generales	Tapabocas, Alcohol glicerinado, Amonio cuaternario (para la limpieza de superficies)
Estudiantes	Alcohol glicerinado, Toallas de papel, Jabón líquido, Tapabocas



PEREIRA
Gobierno de la Ciudad
CAPITAL DEL EJE

MÁS
EDUCACIÓN

Dotaciones Institucionales.

Elementos de protección, sillas,
impresoras y escáner.

Beneficiarios: 236 Administrativos



PEREIRA
Gobierno de la Ciudad
CAPITAL DEL EJE

MÁS
EDUCACIÓN

40% del personal de los
establecimientos educativos
beneficiados en asesoría,
acompañamiento y capacitación
en el **Sistema de Gestión
de Seguridad y Salud en
el Trabajo** -SGSST



PEREIRA
Gobierno de la Ciudad
CAPITAL DEL EJE

MÁS
EDUCACIÓN

NUEVA INSTITUCIÓN EDUCATIVA LA PALABRA

**Población beneficiada: 380
estudiantes**
70 estudiantes tienen algún
tipo de discapacidad



PEREIRA
Gobierno de la Ciudad
CAPITAL DEL EJE

MÁS
EDUCACIÓN

INSTITUCIÓN EDUCATIVA EL REMANSO

EN CONSTRUCCIÓN

Estado de avance: **75%**

Entrega de obra: **mayo 2022**

Estudiantes beneficiados: **960**

Inversión: **10.200 millones**



PEREIRA
Gobierno de la Ciudad
CAPITAL DEL EJE

MÁS
EDUCACIÓN

INSTITUCIÓN EDUCATIVA CIUDAD BOQUIA EN CONSTRUCCIÓN

Estado de avance: **64%**

Entrega de obra: **Junio 2022**

Estudiantes beneficiados: **1.040**

Inversión: **10.500 millones**



PEREIRA
Gobierno de la Ciudad
CAPITAL DEL EJE

MÁS
EDUCACIÓN

MEJORES AMBIENTES ESCOLARES

40 Instituciones Educativas INTERVENIDAS

Mantenimiento locativo, pintura y jardinería.

59 Instituciones Educativas

Recibieron transferencias por **\$1.996 millones** para adecuaciones y mejoramientos de infraestructura.



PEREIRA
Gobierno de la Ciudad
CAPITAL DEL EJE

MÁS
EDUCACIÓN

MEJORES AMBIENTES ESCOLARES

**Institución Educativa
Deogracias Cardona**

Adecuación y mejoramiento
de baterías sanitarias.

Inversión: **\$310.239.213**

Beneficiarios: **1300**
estudiantes

Antes

Después



PEREIRA
Gobierno de la Ciudad
CAPITAL DEL EJE

MÁS
EDUCACIÓN

Gestión: Cobro de póliza Pago directo a la Institución Educativa

El día 1 de enero de 2020 a las 4:35 a.m. un cortocircuito afectó la infraestructura de la **IE Comunitarios Cerritos**. Se hizo efectiva la póliza (2021)

Antes



PEREIRA
Gobierno de la Ciudad
CAPITAL DEL EJE

MÁS
EDUCACIÓN

Después

Institución Educativa Comunitarios Cerritos



PEREIRA
Gobierno de la Ciudad
CAPITAL DEL EJE

MÁS
EDUCACIÓN

PAE

Entregado de manera oportuna y sin interrupciones desde el primer día de clases.

Beneficiados 23.533 estudiantes
Raciones entregadas: 4.197.978



PEREIRA
Gobierno de la Ciudad
CAPITAL DEL EJE

MÁS
EDUCACIÓN

CONECTIVIDAD

170 sedes educativas
con acceso a internet



PEREIRA
Gobierno de la Ciudad
CAPITAL DEL EJE

MÁS
EDUCACIÓN



3.625 estudiantes

Beneficiados con
transporte.



1.093 Beneficiados con el Modelo Educación para adultos y alfabetización

* Alianza Smurfit Kappa - Cartón de Colombia para beneficiar al grupo de 25 madereros en el sector del manzano.

*Aprobación del proyecto de CLEI 1 alfabetización para beneficiar a 462 personas.

Población	Institución Educativa	Beneficiarios
Persona Privada de la libertad (Carcelaria)	María Dolorosa	483
Operarios de barrido de ATESA	Alfredo García	90
Madereros	José Antonio Galán	25
Habitante de Calle	IE Aquilino Bedoya	33



PEREIRA
Gobierno de la Ciudad
CAPITAL DEL EJE

MÁS
EDUCACIÓN

525 docentes

Capacitados en temas de
emprendimiento



PEREIRA
Gobierno de la Ciudad
CAPITAL DEL EJE

MÁS
EDUCACIÓN

49 ESTUDIANTES

Beneficiados con
semilleros de
emprendimiento



PEREIRA
Gobierno de la Ciudad
CAPITAL DEL EJE

MÁS
EDUCACIÓN

65 ESTABLECIMIENTOS EDUCATIVOS OFICIALES CON MEDIA TECNICA

50 de estas Instituciones han
sido beneficiadas con la
afiliación al ARL de los
estudiantes para la práctica,
es decir el 76.9%.





23.000
ESTUDIANTES
CON INGRESO
GRATIS
A UKUMARÍ



PEREIRA
Gobierno de la Ciudad
CAPITAL DEL EJE

MÁS
EDUCACIÓN

Proyecto Estratégico Pereira Bilingüe

6ta versión A Bilingual Experience
+20 Instituciones Educativas participaron del
Bilingual Day y Bilingual Week



PEREIRA
Gobierno de la Ciudad
CAPITAL DEL EJE

MÁS
EDUCACIÓN

Proyecto Estratégico Pereira Bilingüe

Evento - Diálogo de saberes en inglés

Evento - Toma de parques

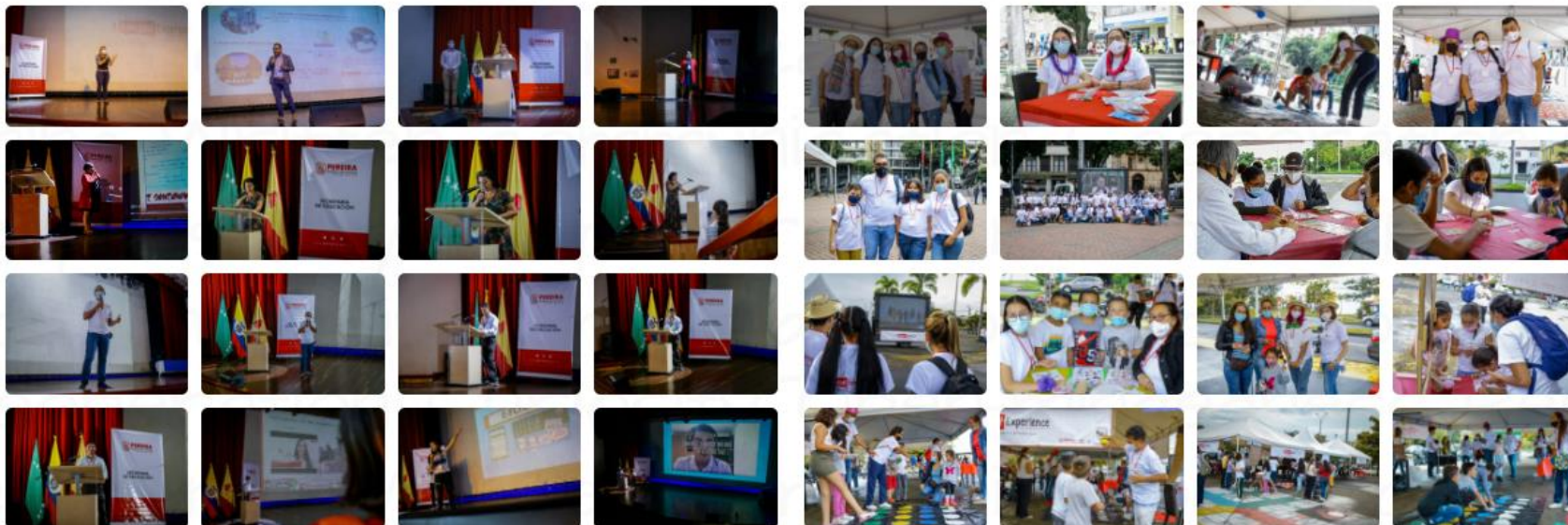

PEREIRA
Gobierno de la Ciudad
CAPITAL DEL EJE

MÁS
EDUCACIÓN

Proyecto Estratégico Pereira Bilingüe

María Elena Gutiérrez
B. Tema "Learning
together" - IE Jorge
Eliecer Gaitan

Ana Milena Hurtado
Tema proceso de
bilingüismo IE La
Normal



Victor Alfonso Olaya
tema "Implementation
of Digital Learning
Resources for
Teaching English to
Elementary Grades at
Rodrigo Arenas
School. IE Rodrigo
Arenas



Juan David Castañeda
tema English Opens
Doors at San Fernando
Educational institution
- IE San Fernando
Cuba



Franklin Gualteros
tema "Sumate" IE

Diana Roció Muñoz
Hernández y los

Paula Vanessa y
Carolina Quintero



PEREIRA
Gobierno de la Ciudad
CAPITAL DEL EJE

MÁS
EDUCACIÓN

Proyecto Estratégico Pereira Bilingüe

40 Instituciones Educativas

Beneficiadas de la adquisición
de material pedagógico para
bilingüismo.

Inversión \$392 millones



PEREIRA
Gobierno de la Ciudad
CAPITAL DEL EJE

MÁS
EDUCACIÓN



+ 8 Espacios para compartir experiencias Diálogos de Saberes.

Participación de Directores de
Núcleo, Rectores y Directivos de la
Secretaría de Educación Municipal



PEREIRA
Gobierno de la Ciudad
CAPITAL DEL EJE

MÁS
EDUCACIÓN

EDUCACIÓN SUPERIOR

700 Beneficiarios
de Becas para el acceso
a la Educación Superior



PEREIRA
Gobierno de la Ciudad
CAPITAL DEL EJE

MÁS
EDUCACIÓN

Programa Pequeños Sabios

460 beneficiarios

Inversión: **\$115 millones**



PEREIRA
Gobierno de la Ciudad
CAPITAL DEL SUR

MÁS
EDUCACIÓN

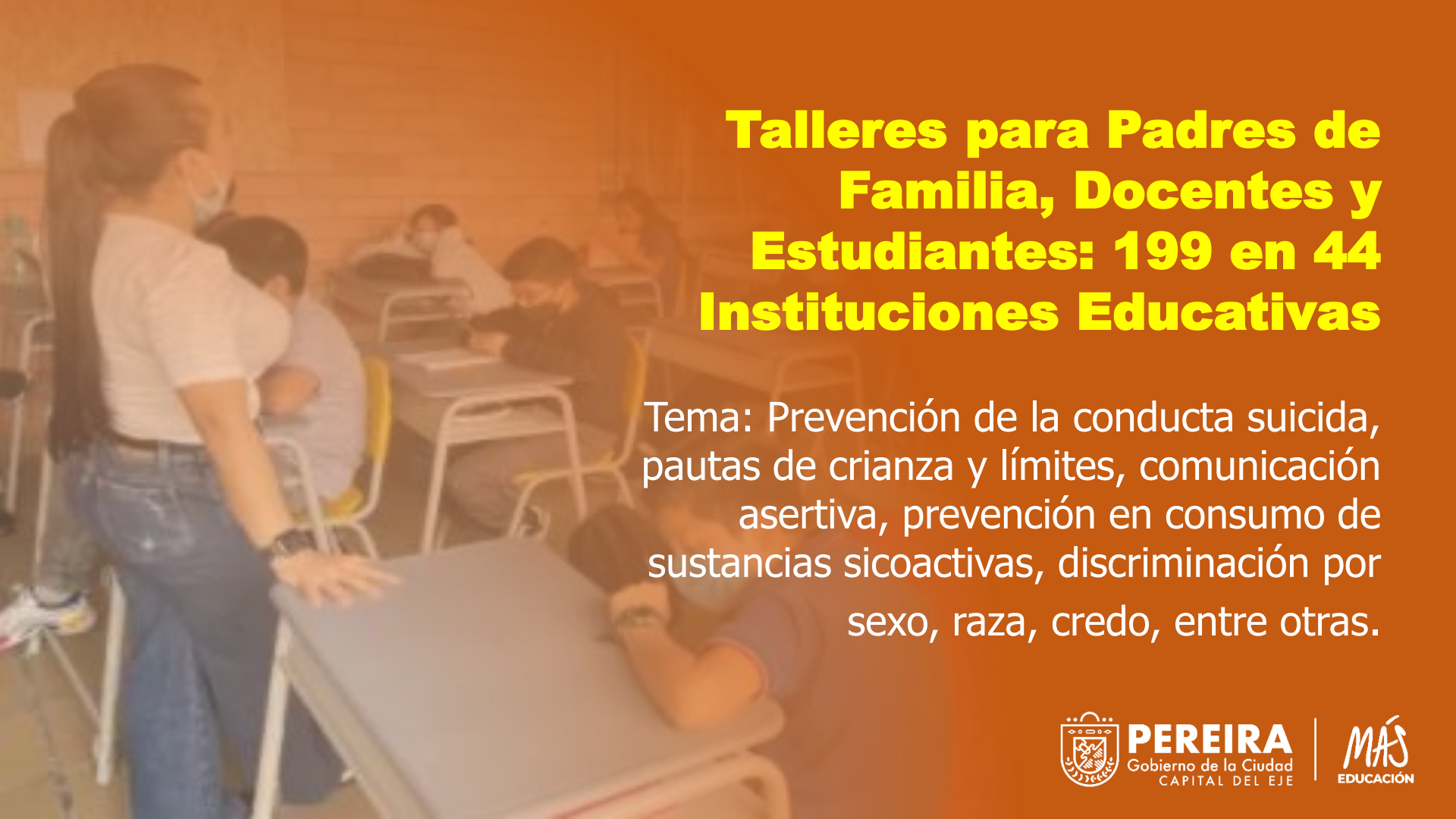
The background image shows a classroom setting. A female teacher with a ponytail and a face mask is standing on the left, leaning on a desk. Several students are seated at their desks, some looking towards the teacher. The image has an orange overlay.

Talleres para Padres de Familia, Docentes y Estudiantes: 199 en 44 Instituciones Educativas

Tema: Prevención de la conducta suicida, pautas de crianza y límites, comunicación asertiva, prevención en consumo de sustancias psicoactivas, discriminación por sexo, raza, credo, entre otras.



PEREIRA
Gobierno de la Ciudad
CAPITAL DEL EJE

MÁS
EDUCACIÓN

Entornos Escolares para la Vida, la Convivencia y la Ciudadanía

Talleres en Alianza con Secretaría de Salud, Gobierno y Desarrollo Social: Gira de Convivencia Igualitaria y Pacífica, prevención del abuso sexual, sexualidad, hábitos saludables, entre otros. Con la Defensoría del Pueblo: Alerta Temprana 041



PEREIRA
Gobierno de la Ciudad
CAPITAL DEL EJE

MÁS
EDUCACIÓN

BECAS MAESTRÍA EN EDUCACIÓN

25 DOCENTES Beneficiados

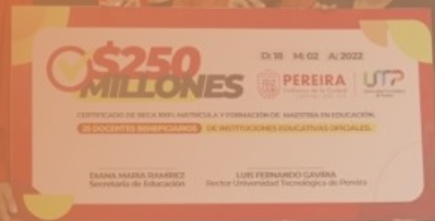

PEREIRA
Gobierno de la Ciudad
CAPITAL DEL EJE

MÁS
EDUCACIÓN



GRACIAS!

EQUIPO DE EDUCACIÓN

DIANA MARÍA RAMÍREZ MEZA

SECRETARIA DE EDUCACIÓN



PEREIRA

Gobierno de la Ciudad
CAPITAL DEL EJE

MÁS
EDUCACIÓN