

Fecha: 08/09 / 2022		Acta No:	Hora Inicio: 9:30 am	Hora Fin: 10:30 am
Tema: sensibilización funcionarios secretaria de Salud Pública y Seguridad Social “Rutas de afiliación al régimen subsidiado en salud “				
Responsable: equipo de profesionales la SSP y SS-aseguramiento Participación social en salud			Elaborado por: Martha Lucia Agudelo Holguín	
Proceso / Subproceso / Actividad: Promoción del Desarrollo Social/ secretaria de Salud Pública y Seguridad Social/ Salud Pública y Vigilancia, control y Aseguramiento en Salud.				
Lugar: sede secretaria de salud pública y seguridad social calle 19 # 5-33- Auditorio				
	1.	Saludo objetivo del encuentro		
	2.	Desarrollo del tema: “Rutas de afiliación al régimen subsidiado en salud “ Carlos Arturo Obando B, Martha Lucia Agudelo Holguín		
	3.	Socialización		
	4.	Cierre		

Fecha: 08/09/2022	Acta No:	Hora Inicio: 9:30 am	Hora Fin: 10:30 am
--------------------------	-----------------	-----------------------------	---------------------------

Tema: sensibilización funcionarios secretaria de Salud Pública y Seguridad Social “Rutas de afiliación al régimen subsidiado en salud “

La secretaria de salud pública y seguridad social de Pereira siempre le ha apostado a la participación social en el municipio es así que con el equipo de profesionales dedicados a promover, organizar, consolidar y acompañar las formas de participación social. Dentro de la programación anual se tienen programados encuentros con el grupo de funcionarios vinculados a la secretaría de salud pública y seguridad social; en esta oportunidad con los funcionarios de la dimensión: salud pública.

En tema “Rutas de afiliación al régimen subsidiado en salud “fue dirigido a los profesionales integrantes del equipo de la subdirección Operativa de Salud Pública; un total de **veinticuatro (24)** personas, como se evidencia en los registros fotográficos y en el registro de asistencia.

OBJETIVO: Sensibilizar al grupo de profesionales secretaria de Salud Pública y Seguridad Social ““Rutas de afiliación al régimen subsidiado en salud “. En el mes de septiembre cómo se evidencia en los registros fotográficos.

Al final de la capacitación los integrantes del equipo profesional técnico **Carlos Arturo Obando B** y **Martha Lucia Agudelo Holguín** trabajadora social agradecen la participación de los funcionarios de la secretaría de salud pública y seguridad social su participación y compromiso.

Esta socialización fue apoyada con la siguiente pieza comunicacional “Paso a paso para la afiliación al régimen subsidiado “.

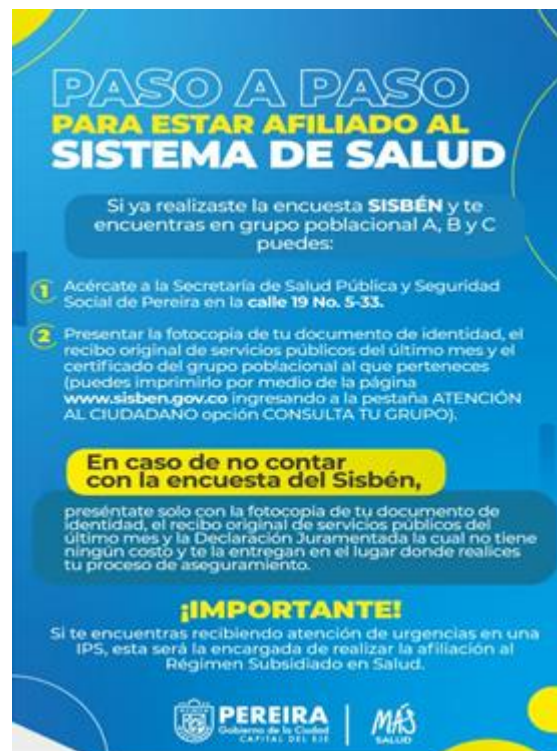

Fecha: 08/09/2022	Acta No:	Hora Inicio: 9:30 am	Hora Fin: 10:30 am
--------------------------	-----------------	-----------------------------	---------------------------

Tema: sensibilización funcionarios secretaria de Salud Pública y Seguridad Social "Rutas de afiliación al régimen subsidiado en salud "

CONCEPTOS

Desde el gobierno nacional se dio un periodo de transición de dos (2) años. periodo en el cual los afiliados al régimen subsidiado con metodologías anteriores, deberán actualizar su encuesta, para lo cual deberán solicitar en este plazo la encuesta en la oficina Sisbén

con la nueva metodología del Sisbén se desarrolló una clasificación cuyo resultado no es un índice cuantitativo. sino una nueva clasificación que ordena la población por grupos. En el Sisbén IV existen cuatro grupos:

Grupo A: pobreza extrema (población con menor capacidad de generación de ingresos)

Grupo B: pobreza moderada (población con mayor capacidad de generar ingresos que los del grupo A)

Grupo C: vulnerable (población en riesgo de caer en pobreza)

Grupo D: población no pobre, no vulnerable.

Cada grupo está compuesto por subgrupos, identificados por una letra y un número que permiten clasificar más detalladamente a las personas:

Grupo A: conformado por 5 subgrupos (desde A1 hasta A5)

Grupo B: conformado por 7 subgrupos (desde B1 hasta B7)

Grupo C: conformado por 18 subgrupos (desde C1 hasta C18)

Grupo D: conformado por 21 subgrupos (desde D1 hasta D21)

Para afiliarse al Régimen Subsidiado de Salud debe tener aplicada la encuesta SISBÉN que permite establecer en que grupo poblacional se encuentra.

El certificado SISBEN es la puerta de entrada a los programas sociales que ofrece el Estado para las personas con más necesidades.

Dentro de esos programas esta la salud a través del Régimen Subsidiado de Salud, que le permite contar con los servicios ofrecidos en el Plan Obligatorio de Salud Subsidiado (POS-S).

Puede hacer parte del Régimen Subsidiado de Salud, si es clasificado en los a los grupos A, B y el grupo C por encuesta del SISBÉN y no está afiliado al Régimen Contributivo.

Igualmente, pueden afiliarse a este Régimen las personas que hacen parte de grupos especiales como: desmovilizados, indígenas, habitantes de la calle, niños en protección y en condición de desplazamiento.

Como beneficiario de este régimen, debe afiliarse a una Empresa Administradora del plan de beneficios en salud (EAPB-S)

Fecha: 08/09/2022	Acta No:	Hora Inicio: 9:30 am	Hora Fin: 10:30 am
--------------------------	-----------------	-----------------------------	---------------------------

Tema: sensibilización funcionarios secretaria de Salud Pública y Seguridad Social "Rutas de afiliación al régimen subsidiado en salud "

LOS REQUISITOS para estar afiliados en salud para los ciudadanos que residen en Pereira son:

1. Presentar la cédula de ciudadanía o documento de identidad
2. Llevar un recibo de servicio público
3. Si se cuenta con SISBÉN se debe llevar el grupo poblacional al que pertenece que lo podrá consultar en la página www.sisben.gov.co en la pestaña de Grupo Poblacional. Para poder realizar la afiliación el ciudadano deberá estar en los grupos A, B y C. Si no cuenta con encuesta SISBÉN puede realizar el trámite con los primeros dos pasos.

Adicionalmente, si se requiere realizar un trámite de modificación, inclusión familiar o nueva encuesta se podrá hacer a través del correo sisben@pereira.gov.co o consultar directamente en la oficina del SISBÉN ubicada en la Cr. 10 #17-55 Edificio Torre Central Pereira.

La población migrante se tiene como requisito principal que estén regularizados y cuenten con su debido permiso especial de permanencia Temporal (PET)

Para el proceso de afiliación al régimen subsidiado, se puede asistir de manera presencial a la Secretaría de Salud Municipal ubicada en la Calle 19 N° 5-33, de lunes a viernes en horario de 07:30 a. m. a 4:00 p. m. en jornada continua.

EVIDENCIAS

Fecha: 08/09/2022	Acta No:	Hora Inicio: 9:30 am	Hora Fin: 10:30 am
--------------------------	-----------------	-----------------------------	---------------------------

Tema: sensibilización funcionarios secretaria de Salud Pública y Seguridad Social “Rutas de afiliación al régimen subsidiado en salud “

REGISTRO DE ASISTENCIA

Fecha: 08/09/2022 Acta No: Hora Inicio: 9:30 am Hora Fin: 10:30 am

Tema: sensibilización funcionarios secretaria de Salud Pública y Seguridad Social "Rutas de afiliación al régimen subsidiado en salud"

Paso a paso para afiliación

Tema: al sistema de salud Fecha: 08/09/2022 Acta No:

NOMBRE	PROCESO O ENTIDAD	CARGO	TELÉFONO OFICINA/CELULAR	CORREO ELECTRÓNICO	FIRMA
1. Juliana Franco	SSP/SS	Indicador	322534515	coordinacion@ssm.gov.co	[Firma]
2. Rosa Pardo	SSP/SS	Indicador	3168987264	coordinacion@ssm.gov.co	[Firma]
3. Rosa Pardo	SSP/SS	Indicador	215	coordinacion@ssm.gov.co	[Firma]
4. Diana Moreno	SSP/SS	Indicador	2516717	coordinacion@ssm.gov.co	[Firma]
5. Diana Moreno	SSP/SS	Indicador	241781038	coordinacion@ssm.gov.co	[Firma]
6. Diana Moreno	SSP/SS	Indicador	31060739	coordinacion@ssm.gov.co	[Firma]
7. Claudia Toro	SSP/SS	Indicador	320693736	coordinacion@ssm.gov.co	[Firma]
8. Claudia Toro	SSP/SS	Indicador	320714462	coordinacion@ssm.gov.co	[Firma]
9. Diana Moreno	SSP/SS	Indicador	31060739	coordinacion@ssm.gov.co	[Firma]

REGISTRO FOTOGRAFICO SENSIBILIZACIÓN
FUNCIONARIOS SSP YSS DIMENSION
SALUD PÚBLICA "RUTAS DE AFILIACION
AL REGIMEN SUBSIDIADO EN SALUD"
FECHA: 08/09/2022
LUGAR: INSTALACIONES SSP YSS
CLL19 # 5-33

PEREIRA

ACTA DE REUNIÓN

Paso a paso para funcionarios SSP YSS

Tema: al sistema de salud Fecha: 08/09/2022 Acta No:

NOMBRE	PROCESO O ENTIDAD	CARGO	TELÉFONO OFICINA/CELULAR	CORREO ELECTRÓNICO	FIRMA
1. Laura Fernanda Hincapié	SSP/SS	Contratista	315364519	coordinacion@ssm.gov.co	[Firma]
2. Juan Camilo Morelano V	SSP/SS	Contratista	320693736	coordinacion@ssm.gov.co	[Firma]
3. Rogelio Rodríguez	SSP/SS	Contratista	3127852400	coordinacion@ssm.gov.co	[Firma]
4. Rosa Pardo	SSP/SS	Contratista	320693736	coordinacion@ssm.gov.co	[Firma]
5. Rosa Pardo	SSP/SS	Contratista	320693736	coordinacion@ssm.gov.co	[Firma]
6. Diana Moreno	SSP/SS	Contratista	31060739	coordinacion@ssm.gov.co	[Firma]
7. Claudia Toro	SSP/SS	Contratista	320693736	coordinacion@ssm.gov.co	[Firma]
8. Claudia Toro	SSP/SS	Contratista	320693736	coordinacion@ssm.gov.co	[Firma]
9. Diana Moreno	SSP/SS	Contratista	31060739	coordinacion@ssm.gov.co	[Firma]

REGISTRO FOTOGRAFICO SENSIBILIZACIÓN
FUNCIONARIOS SSP YSS DIMENSION
SALUD PÚBLICA "RUTAS DE AFILIACION AL
REGIMEN SUBSIDIADO EN SALUD"
FECHA: 08/09/2022
LUGAR: INSTALACIONES SSP YSS
CLL19 # 5-33

PEREIRA

ACTA DE REUNIÓN

REGISTRO FOTOGRAFICO

Fecha: 08/09/2022 **Acta No:** **Hora Inicio:** 9:30 am **Hora Fin:** 10:30 am

Tema: sensibilización funcionarios secretaria de Salud Pública y Seguridad Social "Rutas de afiliación al régimen subsidiado en salud "

REGISTRO FOTOGRAFICO SENSIBILIZACIÓN FUNCIONARIOS
SSP YSS DIMENSION SALUD PÚBLICA "RUTAS DE
AFILIACION AL REGIMEN SUBSIDIADO EN SALUD "
FECHA: 08/09/2022
LUGAR: INSTALACIONES SSP YSS
CLL19 # 5-33



REGISTRO FOTOGRAFICO SENSIBILIZACIÓN FUNCIONARIOS SSP
YSS DIMENSION SALUD PÚBLICA "RUTAS DE AFILIACION AL
REGIMEN SUBSIDIADO EN SALUD "
FECHA: 08/09/2022
LUGAR: INSTALACIONES SSP YSS
CLL19 # 5-33

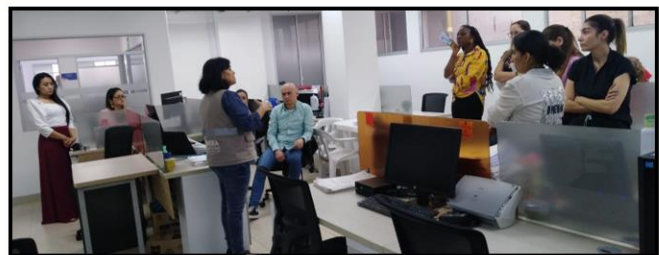

Fecha: 08/09/2022 **Acta No:** **Hora Inicio:** 9:30 am **Hora Fin:** 10:30 am Vigencia: Mayo 10 de 2017

Tema: sensibilización funcionarios secretaria de Salud Pública y Seguridad Social "Rutas de afiliación al régimen subsidiado en salud "

**REGISTRO FOTOGRAFICO SENSIBILIZACIÓN FUNCIONARIOS SSP
YSS DIMENSION SALUD PÚBLICA "RUTAS DE AFILIACION AL
REGIMEN SUBSIDIADO EN SALUD "
FECHA: 08/09/2022
LUGAR: INSTALACIONES SSP YSS CLL19 # 5-33**

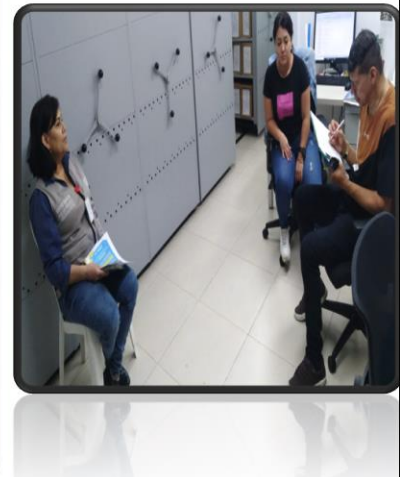
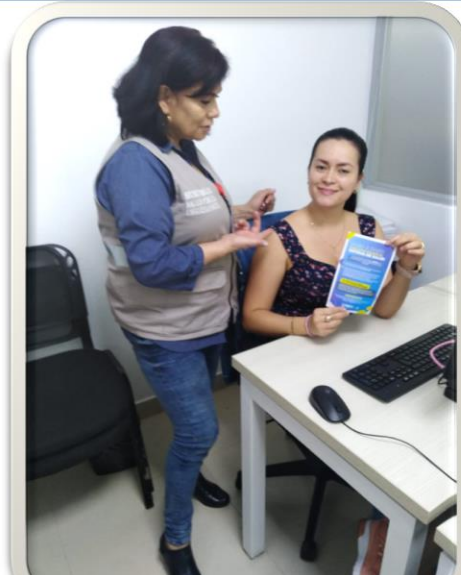

No.	COMPROMISO	RESPONSABLE	FECHA DE CUMPLIMIENTO	SEGUIMIENTO Ejecutado Si/No	
				SI	NO
1					
3					
4					
5					
6					
7					
8					
9					
10					
11					
12					
13					
14					
15					

A c t a N o :	FIRM A															
	COR REO ELEC TRÓ NICO															
F e c h a :	TELÉ FON O OFICI NA/ CELU LAR															
	CAR GO															
T e m a :	PRO CES O O ENTI DAD															
	NOM BRE															
		1	2	3	4	5	6	7	8	9	10	11	12	13	14	15